Organisiert von

VDV Akademie

VDV Die Verkehrsunternehmen

10. VDV-Symposium zur Multimodalität

20.–21. Mai 2025 in Esslingen am Neckar
Neckar Forum

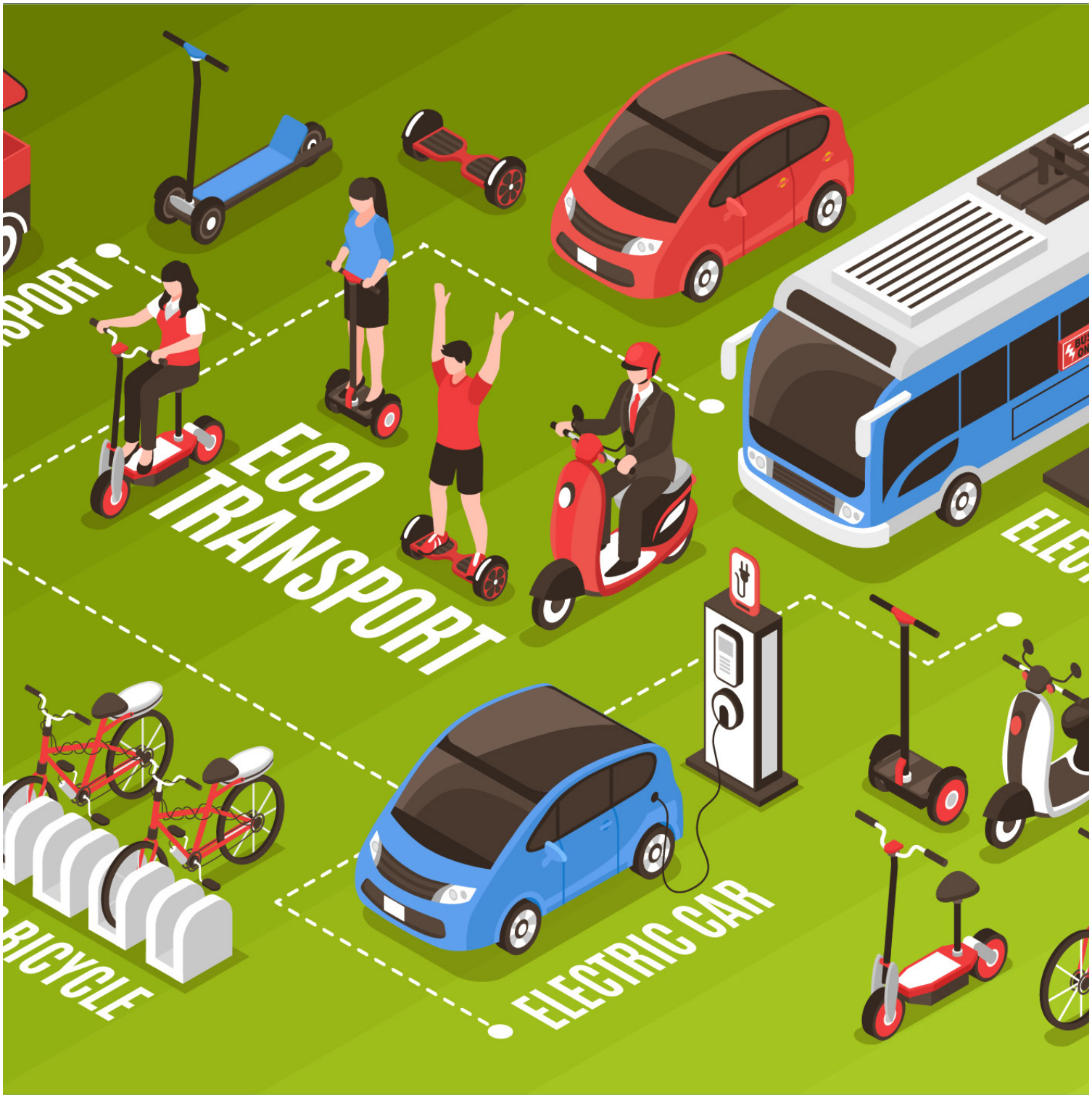

10. VDV-Symposium zur Multimodalität

Das Symposium zur Multimodalität feiert Jubiläum und findet dieses Jahr bereits zum 10. Mal statt. Gestartet 2013 in Berlin mit dem Titel: „Der ÖPNV: Rückgrat und Motor einer multimodalen Mobilität" – denn es war die Zeit, in der die Automobilindustrie sich zum Mobilitätsanbieter aufschwingen wollte. Neue Player auf dem Markt des Ridesharing und die Diskussionen um die PBefG-Novelle folgten, ebenso wie die Elektrokleinstfahrzeug-Verordnung und mit ihr die eTretroller. Zeitweise wurden Städte von Leihfahrrädern überschwemmt und verschwanden wieder. Free floating Angebote kamen auf, bei Carsharing, Mieträdern und eTretrollern, alles digital und App gestützt genauso wie nun die Linienbedarfsverkehre.

Beim 10. MMM-Symposium wollen wir aber nicht nostalgisch zurückblicken, sondern Erkenntnisse und Erfahrungen nutzen, um die Zukunft zu gestalten. Wir diskutieren die Mobilitätsgarantie und die multimodale Finanzierung, On Demand und integrierte Mobilität.

Mit welchen ÖPNV-Standards für Linien- und Linienbedarfsverkehre erreichen wir eine gleichwertige und effiziente Flächenerschließung? Was helfen dazu Modelle zur Modellierung der multimodalen Mobilität? Antworten zu diesen Fragen stehen neben Berichten und Praxisbeispielen aus den Bereichen Linienbedarfsverkehr, Fahrradverleih, Carsharing und eTretroller.

Geplante Schwerpunkte sind dabei die Planungs- und Ausschreibungspraxis von On Demand-Verkehren und die Positionen zur Änderung der Elektrokleinstfahrzeuge-Verordnung und anderer straßenverkehrsrechtlicher Vorschriften sowie das kommunale Best-practice im Umgang mit eTretrollern.

Ein weiterer Schwerpunkt wird die Integration von multimodalen Angeboten in Mobilitätsplattformen sein. Wie gelingt es, eine Lösung zu finden, die für den Integrator und die Mobilitätsanbieter technisch und wirtschaftlich sinnvoll ist. Diskutieren Sie mit!

Zielgruppe
Mitarbeitende aus Verkehrsunternehmen, Stadt- und Verkehrsplanung, sowie Landes- und Kommunalverwaltung, Hochschulangehörige

Alle Infos zur Veranstaltung

https://www.vdv-akademie.de/tagungen/10vdv-symposium-zur-multimodalitaet/

Organisiert von

VDV Akademie

Ihr Anprechpartner vor Ort
Oliver Thiele
Veranstaltungsmanagement

T +49 (0)221 57979-107
E thiele@vdv.de

Die VDV-Akademie ist Teil der VDV-Familie
und die Partnerin für Weiterbildung und Wissensvermittlung und -vernetzung in der gesamten Branche. Ihre Philosophie lautet: Sie haben den Bedarf, wir die Lösung. Entsprechend bietet die VDV-Akademie innovative Bildungsangebote und Branchenevents in den Bereichen Betrieb & Technik, Marketing & Vertrieb, Qualität & Recht, Personal & Bildung, Innovation & Zukunft sowie Gesundheit & Sicherheit an.

Programm

Dienstag 20.05.2025

ab 09:30 Uhr **Registrierung**

10:30 Uhr **Begrüßung**

Dr. Till Ackermann · Fachbereichsleiter Volkswirtschaft und Business Development · Verband Deutscher Verkehrsunternehmen (VDV)

MOBILITÄTSPASS, MINDESTSTANDARDS UND FINANZIERUNG

10:35 Uhr **Entwicklung bundesweiter Mindeststandards der ÖPNV-Erreichbarkeit**

Prof. Tobias Kuhnimhof · Leiter des Instituts für Stadtbauwesen und Stadtverkehr · RWTH Aachen University

10:55 Uhr **Ohne Knete keine Fete? Wo stehen wir im ÖPNV und wie finanzieren wir das in Zukunft?**

Michael Öhmann · Leiter Referat Ausbaustrategie öffentliche Mobilität, kommunaler ÖPNV · Verkehrsministerium Baden Würtenberg

11:15 Uhr **Paneldiskussion: Mindeststandards und ÖPNV-Finanzierung**

Moderation

Ulrich Weber · Geschäftsführung · VDV Landesgruppe Baden Würtenberg

Prof. Dr. Alexander Pischon · Vorsitzender der Geschäftsführung · Karlsruher Verkehrsunternehmen · Vorstand · VDV Landesgruppe Baden-Württemberg

Gerd Hickmann · Abteilungsleiter Öffentlicher Verkehr · Verkehrsministerium Baden Würtenberg

Ingrid Kühnel · Geschäftsführung · KreisVerkehr Schwäbisch Hall GmbH

Prof. Tobias Kuhnimhof · Leiter des Instituts für Stadtbauwesen und Stadtverkehr · RWTH Aachen University

Dienstag 20.05.2025

NACHFRAGE NACH MULTIMODALITÄT UND IHRE MODELLIERUNG

12:00 Uhr **Ergebnisse zum multimodalen Mobilitätsverhalten aus der MID 2023**

Robert Follmer · Bereichsleiter Mobilitäts- und Regionalforschung · infas

12:25 Uhr **Modellierung der Multimodale Mobilität**

Martin Kagerbauer · Privatdozent und stellv. Leiter des Instituts für Verkehrswesen · Karlsruher Institut für Technologie

12:45 Uhr **gemeinsames Mittagessen**

ON DEMAND UND INTEGRIERTE MOBILITÄT

13:45 Uhr **On Demand als Teil der integrierten Mobilität**

Michael Barillère Scholz · Co-Founder & CEO · ioki

14:00 Uhr **On Demand als Teil der integrierten Mobilität**

Jan Lüdtke · Geschäftsführung · VIA Deutschland, Östereich, Schweiz

14:25 Uhr **Kaffeepause**

15:00 Uhr **Planungsgrundsätze und Ausschreibung von On Demand Verkehren**

Dr. Sven Kohoutek · Prokurist · rms GmbH

15:15 Uhr **Ausschreibung und Betrieb des SSB-Flex**

Mathias Hüske · Kaufmännischer Vorstand · Stuttgarter Straßenbahnen AG

15:30 Uhr **Learnings aus dem Betrieb des Hopper**

Andreas Maatz · Geschäftsführung · KvgOF

15:45 Uhr **Podiumsdiskussion: Wie heben wir die Wirtschaftlichkeit von On Demand-Verkehren**

Michael Barillère Scholz · Co-Founder & CEO· ioki

Jan Lüdtke · Geschäftsführung· VIA Deutschland, Östereich, Schweiz

Dr. Sven Kohoutek · Prokurist · rms GmbH

Mathias Hüske · Kaufmännischer Vorstand · Stuttgarter Straßenbahnen AG

Andreas Maatz · Geschäftsführung · Kreisverkehrsgesellschaft Offenbach mbH (kvgOF)

Programm

Dienstag 20.05.2025

16:15 Uhr **Kaffeepause**

RAHMENBEDINGUNGEN UND DER MARKT FÜR ETRETROLLER

16:30 Uhr **Evaluierungsbericht zu den Elektrokleinstfahrzeugen und die Folgen**

Maxim Bierbach · Referat Aktive Fahrzeugsicherheit und Fahrerassistenzsysteme · Bundesanstalt für Straßen- & Verkehrswesen (BASt)

16:45 Uhr **Kommunales Best-practice im Umgang mit eTretrollern**

Stephan Oehler · Leiter Abteilung Verkehrsplanung · Landeshauptstadt Stuttgart

Dirk Herrmann· Abteilungsleiter bei Amt für für öffentliche Ordnung · Landeshauptstadt Stuttgart

17:00 Uhr **Änderung der Elektrokleinstfahrzeuge-Verordnung – die Sicht der Betreiber**

Christine Wenzel · Director Public Policy in DACH · DOTT

17:30 Uhr **Ende des ersten Veranstaltungstages**

18:15 Uhr **Stadtrundgang**

19:00 Uhr **Gemeinsames Abendessen**

Mittwoch 21.05.2025

MULTIMODALITÄT ALS STRATEGIE

09:00 Uhr **Rundum mobil: Die Multimodalitätsstrategie des VVS**

Cornelia Christian · Geschäftsführung · Verkehrs- & Tarifverbund Stuttgart GmbH

09:20 Uhr **Die Multimodalitätsstrategie in Wien**

Vincent Neumayer · Stv. Leiter Multimodale Mobilitätsplanung · Wiener Linien

09:40 Uhr **Die Multimodalitätsstrategie in Basel-Stadt – Der Beitrag zur Mobilitätsstrategie**

Arne Schöllhorn · Leiter Mobilitätsstrategie, Bau- und Verkehrsdepartment · Basel-Stadt

BAUSTEINE DER MULTIMODALITÄT

10:00 Uhr **Mietrad & CO in Deutschland – Systeme regional erfolgreich weiterentwickeln**

Frieder Zappe · Teamleiter Mobilitätsdienstleistungen · Verkehrsverbund Rhein-Neckar GmbH

10:20 Uhr **Carsharing als selbsttragender Mobilitätsbaustein**

Hermann Trick · Vorstand · Stadtmobil Stuttgart

10:45 Uhr **Kaffeepause**

Programm

Mittwoch 21.05.2025

MOBILITÄTSPLATTFORMEN UND DIE INTEGRATION VON MULTIMODALEN LÖSUNGEN

11:15 Uhr **Einbindung der Alltagsmobilität im Navigator**

Britta Salzmann · Integrierte Mobilität & Digitale Plattformen · DB Regio AG

Lukas Foljanty · Integrierte Mobilität & Digitale Plattformen · DB Regio AG

11:25 Uhr **Standardisierte Datenformate zur Anbindung von On Demand Mobilität**

Marco F. Gennaro · Geschäftsführer · DELFI e.V.

11::35 Uhr **Integration, Finanzierung und Geschäftsmodelle**

Christine Wenzel · Director Public Policy in DACH · DOTT

11:45 Uhr **Carsharing und Mobility as a Service – Stand der digitalen Integration**

Gunnar Nehrke · Geschäftsführer · Bundesverband Carsharing e.V.

11:55 Uhr **Podiumsdiskussion**

Britta Salzmann · Integrierte Mobilität & Digitale Plattformen · DB Regio AG
Marco F. Gennaro · Geschäftsführer · DELFI e.V.
Christine Wenzel · Director Public Policy in DACH · DOTT
Gunnar Nehrke · Geschäftsführer · Bundesverband Carsharing e.V.

12:20 Uhr **Gemeinsames Mittagessen**

13:20 Uhr **Veranstaltungsende**

Moderation

Dr. Till Ackermann
Fachbereichsleiter Volkswirtschaft und Business Development
VDV

Referierende

Michael Barillère Scholz
ioki

Maxim Bierbach
BASt

Cornelia Christian
Verkehrs- & Tarifverbund Stuttgart GmbH

Lukas Foljanty
DB Regio AG

Robert Follmer
infas

Marco F. Gennaro
DELFI e.V.

Dirk Herrmann
Landeshauptstadt Stuttgart

Gerd Hickmann
Verkehrsministerium Baden Würtenberg

Mathias Hüske
Stuttgarter Straßenbahn AG

Martin Kagerbauer
KIT

Dr. Sven Kohoutek
rms GmbH

Prof. Tobias Kuhnimhof
RWTH Aachen University

Ingrid Kühnel
KreisVerkehr Schwäbisch Hall GmbH

Jan Lüdtke
VIA Deutschland, Östereich, Schweiz

Andreas Maatz
Kreisverkehrsgesellschaft Offenbach mbH (kvgOF)

Gunnar Nehrke
bcs

Vincent Neumayer
Wiener Linien

Michael Öhmann
Verkehrsministerium Baden Würtenberg

Stephan Oehler
Landeshauptstadt Stuttgart

Prof. Dr. Alexander Pischon
Karlsruher Verkehrsunternehmen
VDV Landesgruppe Baden-Württemberg

Britta Salzmann
DB Regio AG

Arne Schöllhorn
Basel-Stadt

Hermann Trick
Stadtmobil Stuttgart

Ulrich Weber
VDV Landesgruppe Baden Würtenberg

Christine Wenzel
DOTT

Frieder Zappe
Verkehrsverbund Rhein-Neckar GmbH